Тематическая неделя «Светлый праздник Пасхи»
(с 27-30 апреля)

Цель: формировать у детей представление о событиях связанных с подготовкой и празднованием Пасхи; воспитывать патриотические чувства к традициям русского народа; систематизировать знания детей о пасхальной атрибутике.

	Образовательная деятельность
	Образовательная деятельность
Понедельник	**<u>Познавательное</u>** **Тема:** «Пасха» **Цель:** приобщение детей к национальной культуре, посредством формирования интереса к традициям празднования христианского праздника «Пасха**;** развивать интерес к русской национальной культуре; воспитывать патриотические чувства к традициям русского народа. Пасха. Знакомство для детей. https://youtu.be/wNuwRQO4FI0 **<u>Рисование</u>** **Тема:** «Вербочки к святому празднику» **Цель:** рассмотреть иллюстраций и веточек вербы, закрепить умение рисовать по образцу, передавая характерные особенности; развивать эстетическое восприятие; воспитывать любовь к природе. https://youtu.be/Q-fgrp4BO0Y **<u>Физкультурное</u>**
Вторник	**<u>Познавательное ФЭМП</u>** **Тема:** Закрепление **Цель:** закрепить название дней недели; месяцев года, упражнять в умении сравнивать рядом стоящие числа. **https://youtu.be/9mk7C1GT_Kk** **<u>Аппликация</u>** **Тема:** «Кулич» **Цель:** развивать эстетическое восприятие; закрепить умение вырезывать детали аппликации, аккуратно наклеивать детали; воспитывать интерес к своей стране и к народным праздникам. **<u>Музыкальное</u>**
Среда	**<u>Развитие речи</u>**

	Тема: пересказ рассказа Я. Тайца «Послушный дождик» **Цель:** закреплять умение связно пересказывать рассказ; добиваться последовательности в изложении содержания; воспитывать у детей интерес к художественному слову, Пересказ рассказа **https://youtu.be/cbS6TtyxXXE** **Рисование** **Тема:** «Пасхальное яйцо» **Цель:** развивать умение детей проявлять свою фантазию и воображение в придумывании узора и нанесении его на силуэт яйца; добиваться яркого колорита в узоре, ритмичного чередования знакомых элементов между собой, композиционного расположения по всей поверхности силуэта; развивать художественный вкус, эстетические чувства; воспитывать интерес к русской культуре, её истокам. https://yandex.ru/efir?stream_id=vYlpTFDVAsA4&from_block=logo_partner_player **Физкультурное**
Четверг	**Познавательное (ручной труд)** **Тема: «Украшение пасхальных яиц»** **Цель:** привлечь родителей к совместной деятельности с детьми; формировать умение использовать различные материалы для декорирования пасхального яйца; развивать творческое воображение; развивать мелкую моторику пальцев рук; воспитывать чувство прекрасного. **Музыкальное**
Пятница	**Развитие речи** **Тема:** заучивание с опорой на мнемосхему «Песенка шмеля» **Цель:** помочь детям запомнить песенку опираясь на мнемосхему; развивать умение выразительно читать ее наизусть; развивать речь, память, слуховое восприятие, познавательную активность (см.ПРИЛОЖЕНИЕ) **Физкультурное**

ПРИЛОЖЕНИЕ

Картотека игр к Пасхе

https://nsportal.ru/detskiy-sad/raznoe/2016/04/06/kartoteka-igr-k-pashe
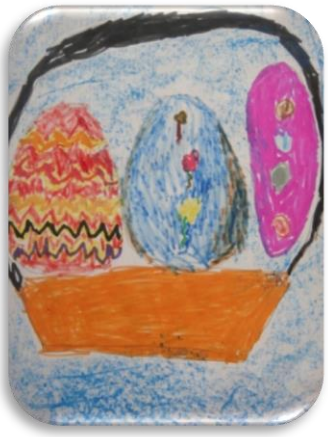
Фотоотчёт тема «Светлый праздник Пасхи